

## NIVELAMENTO

### SISTEMA ON-LINE DE REVISÃO BÁSICA DE CONTEÚDOS

[WWW.IES.EDU.BR](http://WWW.IES.EDU.BR)

- ALUNO
- CLICAR EM NIVELAMENTO.
- CLICAR EM Acesse o sistema *on-line* de revisão básica de conteúdos

**Sistema on-line de revisão básica de conteúdos**

O "sistema on-line de revisão básica de conteúdos" oferece a você a oportunidade de rever conteúdos escolares básicos que, de alguma forma, são pré-requisito para que você obtenha um desempenho satisfatório na Universidade.

Ele consiste, num primeiro momento, em uma avaliação realizada opcionalmente por você, aluno calouro ou veterano, que pode ser acessada na página da IES –, assim que você se identificar com seu RA (Registro Acadêmico) e senha.

Você vai observar que a avaliação será realizada por disciplina. Escolha, então, entre as que estão disponíveis no sistema – Português, Matemática, Biologia, Física, Química, Geografia e História – e realize a prova.

Após o término desse processo, será indicado o conteúdo que você deverá estudar, de acordo com o resultado da prova; é o momento, então, de efetuar sua inscrição on-line na(s) disciplina(s) sugerida(s) pelo sistema. Se desejar, ainda que você tenha obtido um bom desempenho na avaliação, poderá optar por inscrever-se na disciplina de sua escolha.

Feita a inscrição – a qualquer momento, durante o período em que estiver regularmente matriculado no curso –, você poderá acessar o conteúdo correspondente à disciplina e, também, realizar exercícios complementares e outras avaliações do conteúdo que está estudando, a fim de saber se obteve avanços em seu conhecimento na área.

Se você obtiver um bom conceito na "Avaliação básica on-line", visualizará em sua tela um comprovante de realização da prova daquele conteúdo. Se o conceito obtido for insuficiente, poderá participar de nova revisão e realizar novamente a prova, até obter o conceito desejado.

[Veja o vídeo de apresentação do Sistema on-line de revisão básica de conteúdos.](#)

(Obs.: O vídeo foi produzido pela Unip e pode, por convênio, ser utilizado em outros cursos.)

[Acesse o sistema on-line de revisão básica de conteúdos](#)

1000 | voltar | imprimir

Unidade I: Av. Salvador de Bernardi, 900 - Campinas - São José/SC  
Unidade II: R. 7 de Setembro, 23 - Kobaruss - São José/SC  
Unidade III: R. José de Camargo da Cunha, 199 - Kobaruss - São José/SC  
Unidade IV: Rua João S. Durigan, 425 - Kobaruss - São José/SC

- **DIGITE SEU RA E SUA SENHA, A MESMA DA CENTRAL DO ALUNO.**

- **ESCOLHA QUAIS DISCIPLINAS DESEJA INSCREVER-SE E REALIZE A AVALIAÇÃO BÁSICA ONLINE.**

- **CLICAR NA DISCIPLINA ESCOLHIDA.**

- **RESOLVER OS EXERCÍCIOS.**

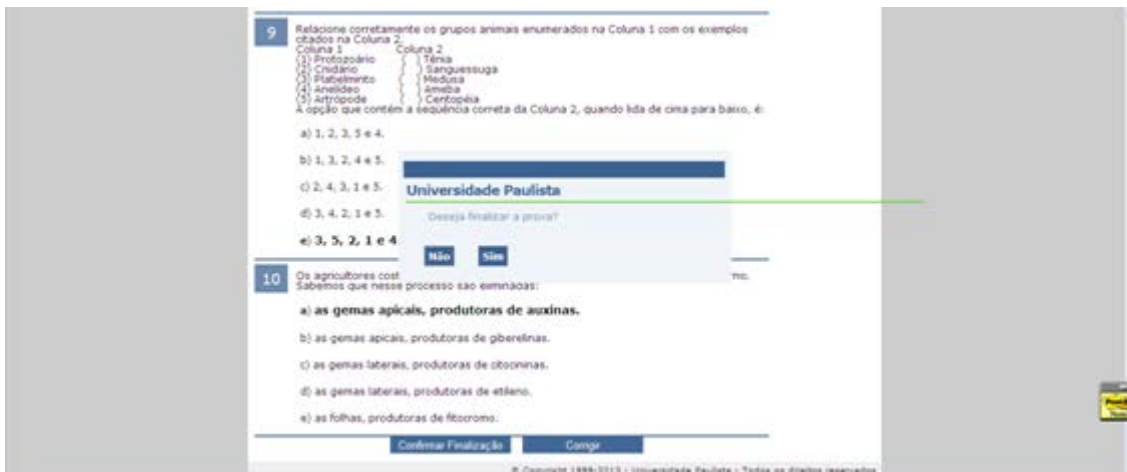

- **VISUALIZE SUAS RESPOSTAS E CASO TENHA SE EQUIVOCADO EM ALGUMA DELAS, BASTA CLICAR NA PARTE INFERIOR DA PÁGINA EM "CORRIGIR", DO CONTRÁRIO, CLIQUE EM "CONFIRMAR FINALIZAÇÃO".**

|   |   |
|---|---|
|    | <b>Conceito</b><br><b>Regular</b>                         |
| <b>Comprovante de prova de nivelamento.</b>   |   |
| <b>Nome do aluno:</b> [REDACTED]  | <b>Disciplina:</b><br>Biologia                            |
| <b>RA:</b> [REDACTED]   | <b>Dados da prova:</b>                                    |
| <b>Numero de tentativa(s):</b><br>1   | Início: 11/4/2014 10:27:47<br>Término: 30/4/2014 15:12:24 |
| <p>Agora, a qualquer momento, você poderá acessar o conteúdo correspondente à disciplina e, também, realizar exercícios complementares. Após sete dias poderá fazer outra Avaliação básica online da disciplina que acabou de realizar, e outras avaliações do conteúdo que está estudando, a fim de saber se obteve avanços em seu conhecimento na área.</p> |   |
|  <a href="#">Voltar para a lista de disciplinas</a>  |   |

- AGORA, A QUALQUER MOMENTO, VOCÊ PODERÁ ACESSAR O CONTEÚDO DA DISCIPLINA QUE ACABOU DE REALIZAR, E OUTRAS AVALIAÇÕES DO CONTEÚDO QUE ESTÁ ESTUDANDO, A FIM DE SABER SE OBTEVE AVANÇOS EM SEU CONHECIMENTO NA ÁREA CORRESPONDENTE À DISCIPLINA E, TAMBÉM, REALIZAR EXERCÍCIOS COMPLEMENTARES.
- APÓS SETE DIAS PODERÁ FAZER OUTRA AVALIAÇÃO BÁSICA ONLINE.

# ACESSO AO CONTEÚDO

- CLICAR EM VER CONTEÚDO.

- OS CONTEÚDOS LIBERADOS SÃO CORRESPONDENTES AOS EXERCÍCIOS.
- ESCOLHA A DISCIPLINA

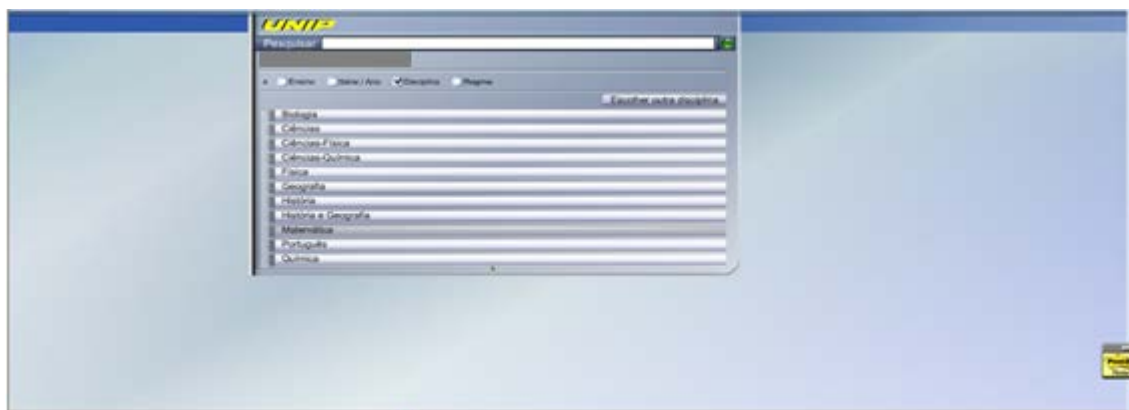

- CLICAR NO CONTEÚDO QUE DESEJA.

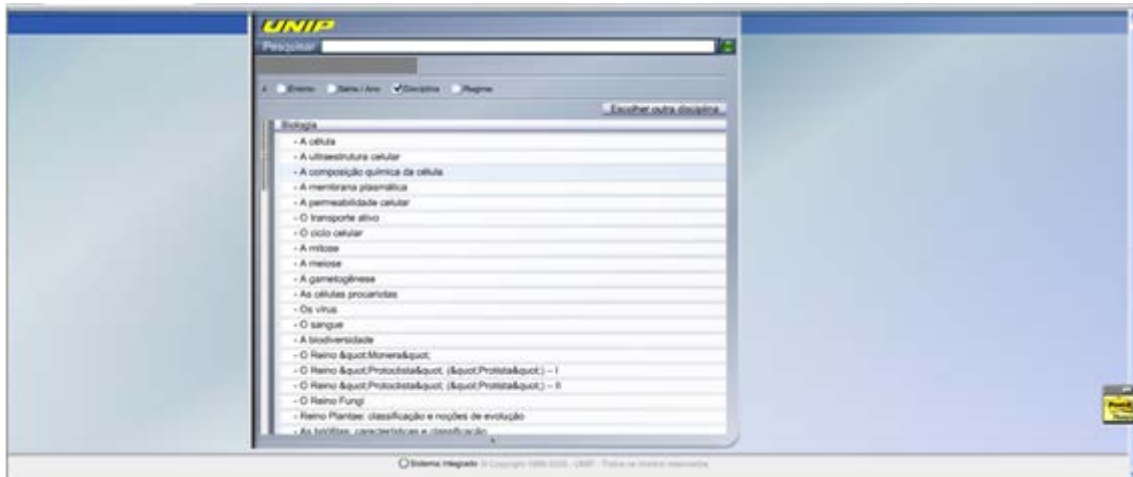

- CONTEÚDOS DISPONÍVEIS.

- SUGERIMOS REALIZAR OUTRA AVALIAÇÃO APÓS VERIFICAR OS CONTEÚDOS.